

Спесификация на армировката

Поз.	Брой	в	Един. дължина [m]	Стомана	Схема (без машаб)	Обща дължина [m]	Тегло [kg]
1	19	10	1.80	A-III		34.20	21.10
2	19	10	1.73	A-III		32.78	20.22
3	20	10	-X-	A-III		29.63	18.28
4	10	10	-X-	A-III		14.88	9.18
5	10	10	-X-	A-III		14.88	9.18
6	1	10	5.48	A-III		5.48	3.38
7	24	10	0.83	A-III		19.80	12.22
8	1	10	4.65	A-III		4.65	2.87
9	46	6.5	0.38	A-I		17.25	4.49
10	5	8	0.90	A-III		4.50	1.78
11	7	10	1.25	A-III		8.75	5.40
12	1	10	3.00	A-III		3.00	1.85
13	1	10	4.15	A-III		4.15	2.56
14	4	10	1.83	A-III		7.30	4.50
15	4	10	1.25	A-III		5.00	3.09
16	2	10	4.25	A-III		8.50	5.24
17	2	10	3.13	A-III		6.25	3.86
18	3	10	1.75	A-III		5.25	3.24
19	3	10	0.85	A-III		2.55	1.67
20	2	10	5.45	A-III		10.90	6.73
21	2	10	4.33	A-III		8.65	5.34
22	12	10	0.85	A-III		10.20	6.29
23	4	10	0.78	A-III		3.10	1.91

Общо тегло: 148.78 kg

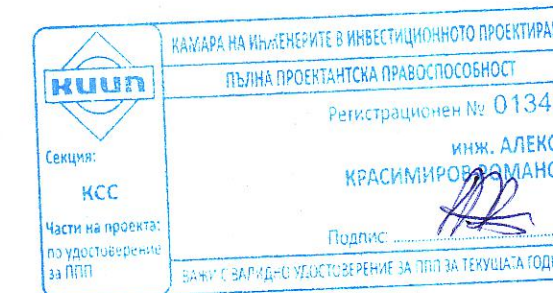

Съгласували:

Канализация	инж. М. Митева	
Геодезия	инж. М. Кюрчиев	
ПБЗ	инж. М. Митева	
Пътна	инж. А. Янева	
ПУСО	инж. И. Ванков	

Забележки:

- Бетон C20/25, клас на водоупътност Wv0.8 съгласно БДС EN 206-1
- Подложен бетон C8/10
- Стомани S235JR (AI - означена с ф)
- S420 (AIII - означена с N) съгласно БДС EN 10080
- На връзката дъно стена да се сложи "Waterstop" лента.
- Да се работи съвместно с чертежите по част ВиК
- Изкопа да се приеме от инженер геолог. Земната основа е оразмерена за почва с носимоспособност 1.5kg/cm2.
- Трасирането на осите, местоположението на шахтите и съответно отворите в тях да се изпълнява съгласно части ВиК, геодезия и пътна.



"ПСН Инженеринг" ООД
София 1000, ул. "Г.С. Раковски" №187б, тел. +359-2-9867873
София 1000, 187б "Г.С. Раковски" стр.; E-mail: psn_eng@abv.bg

ВЪЗЛОЖИТЕЛИ: Столична община чрез концесионер "Софийска вода" АД Експерт: инж. Г. ПЕТКОВА

ОБЕКТ: Реконструкция на съществуваща улична канализация по ул. "Св. св. Кирил и Методий", в участъка от бул. "Христо Ботев" до ул. "Братя Миладинови", СО - район Възраждане Проект:

ЧЕРТЕЖ: РШ2 - кофраж и армировка Деминг: Машаб: SC: Чертеж №: 2

ПРОЕКТАНТ: инж. А. Романов ЧАСТ: Конструкции Рит: Фаз: Stage: Създаден: 05.2017г. Създаден: 05.2017г.

УПРАВИТЕЛ: инж. АЛЕКСИ РОМАНОВ

H/W = 420 / 594 (0.25m²)

Allplan 2014

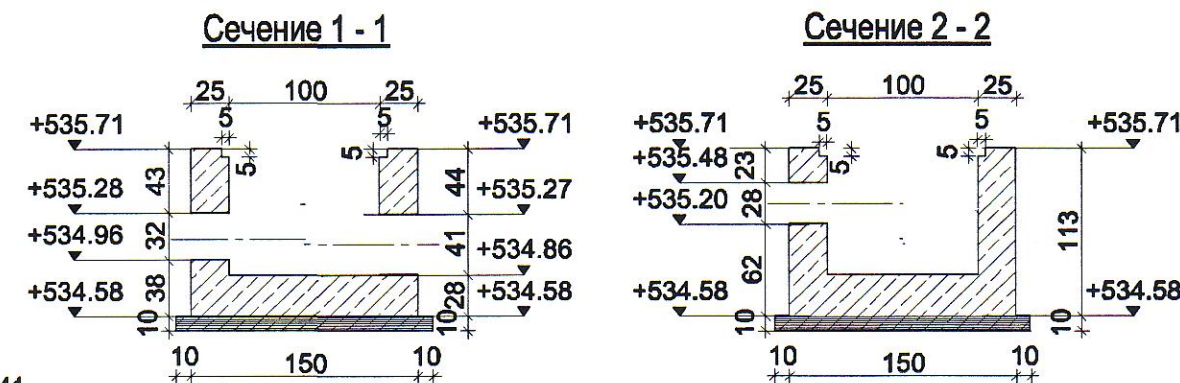
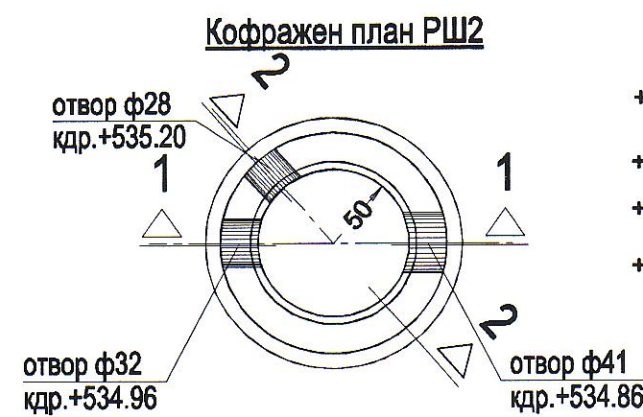

1 - 1 - армировка

2-2 армировка

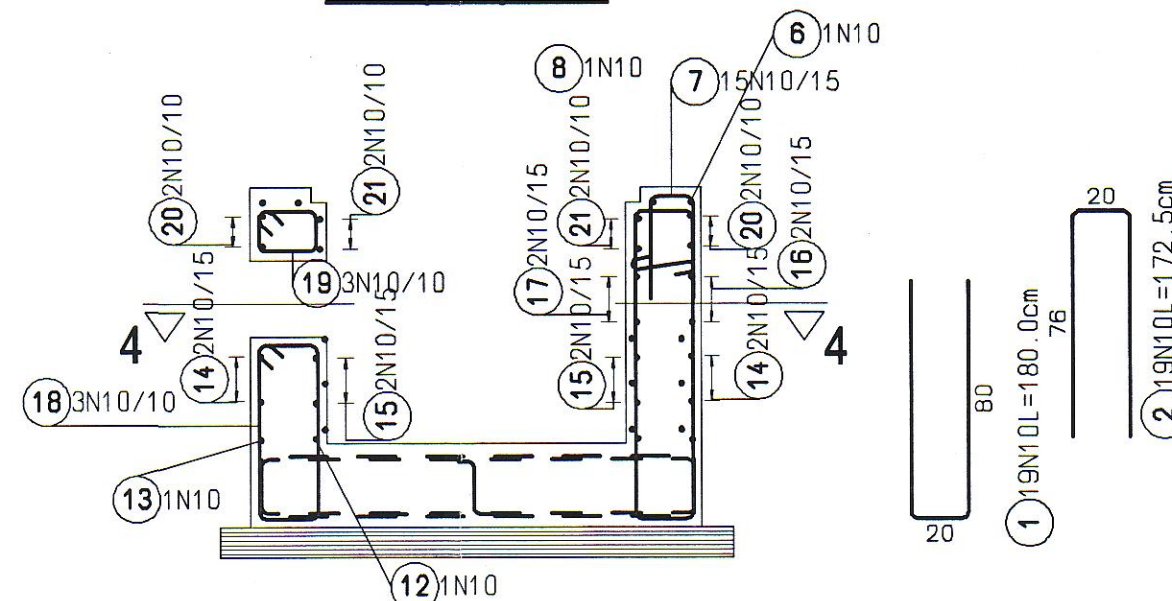
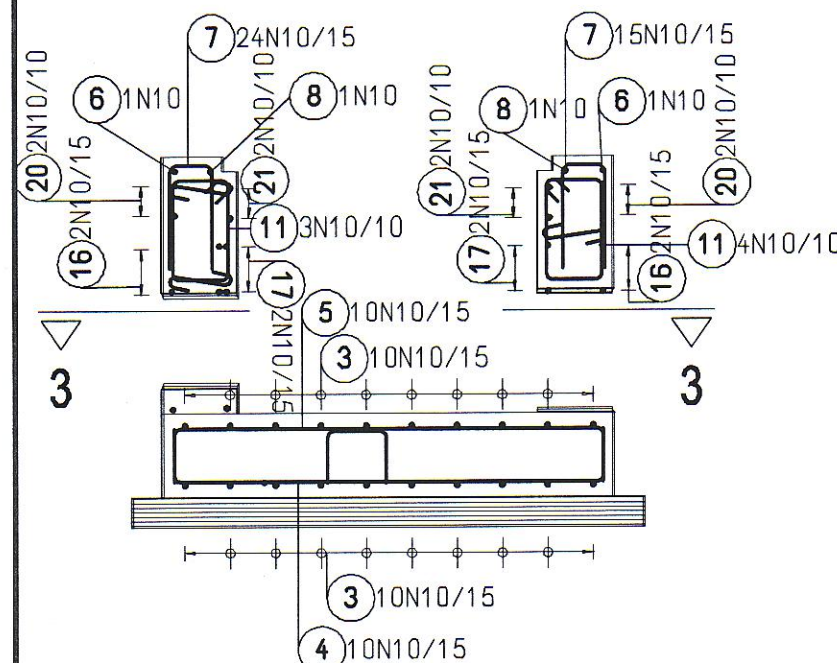

3 - 3 - армировка

4 - 4 - армировка

